



Fundación Hospital  
"Nuestra Señora  
de la Luz"  
I.A.P.



## III CURSO AVANCES EN OFTALMOLOGÍA

26, 27 Y 28 AGOSTO 2010

### Departamentos Participantes

- \* Segmento Anterior
- \* Retina
- \* Orbita
- \* Ecografía

Invitados Nacionales  
y Extranjeros

### TALLERES

Facoemulsificación  
Ultrasonido  
Topografía Corneal  
OCT  
Campo Visual  
Wet Lab Faco y  
Vitrectomía CAL 23

### CIRUGÍA EN VIVO

Curso avalado por el CMO

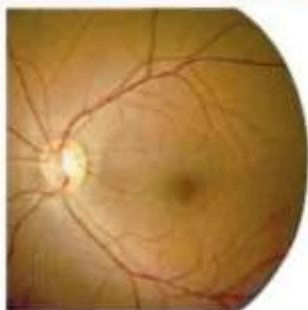

México, D.F.  
Crowne Plaza  
Hotel de México

# PROGRAMA



## Bienvenida

Estimados colegas:

La Fundación Hospital de Nuestra Señora de la Luz es una de las Instituciones más antiguas de México, dentro de sus objetivos está el promover la educación médica continua de residentes en formación así como de los egresados. En esta ocasión tenemos el gusto de darles la bienvenida al III Curso de Actualidades en Oftalmología, con la participación de reconocidos oftalmólogos tanto nacionales como extranjeros en las áreas de Retina, Segmento Anterior, Orbita y Ecografía, se trata de un curso dinámico en el que se tocan temas de la práctica clínica y quirúrgica cotidiana.

Les agradecemos su participación.

A t e n t a m e n t e ,

**Dr. Benito Celis Suazo**  
**Director Médico**



## **Comité Organizador**

**Dr. Benito Celis Suazo**

**Dra. Renata García Franco**

**Dra. Laura Leticia Arroyo Muñoz**

**Dr. Arthur Levine Berevichez**

**Dra. Leticia Perdiz Calvo**

**Dr. Humberto López García**

## **Profesores Extranjeros**

**Dr. Lincoln Lemes de Freitas**

**Brasil**

## **Profesor Invitado**

**Dr. Fernando Mora González**

**Guadalajara**



## Profesores Nacionales

**Dra. Ma. de Lourdes Arellanes García**  
Asociación para Evitar la Ceguera en México, México, D.F.

**Dra. Laura Leticia Arroyo Muñoz**  
Fundación Hospital Nuestra Señora de la Luz, México, D.F.

**Dr. Alejandro Babayán Sosa**  
Fundación Hospital Nuestra Señora de la Luz, México, D.F.

**Dra. Marina Batistella**  
Fundación Hospital Nuestra Señora de la Luz, México, D.F.

**Dr. Benito Celis Suazo**  
Fundación Hospital Nuestra Señora de la Luz, México, D.F.

**Dra. Ma. Elena Chávez**  
Fundación Hospital Nuestra Señora de la Luz, México, D.F.

**Dr. Eduardo Chávez Mondragón**  
Instituto de Oftalmología Fundación Conde de Valenciana, I.A.P., México, D.F.

**Dra. Ma. Teresa del Ángel Arenas**  
Asociación Mexicana de Cirugía de Órbita, Párpados y Vías Lagrimales México, D.F.

**Dr. Jorge Domene Hinojosa**  
Colegio de Oftalmólogos del Estado de Nuevo León

**Dr. Bonfilio Domínguez Cuevas**  
Fundación Hospital Nuestra Señora de la Luz, México, D.F.

**Dra. Verónica Escalante Gómez**  
Fundación Hospital Nuestra Señora de la Luz, México, D.F.

**Dr. Oscar Fernández Vizcaya**  
Fundación Hospital Nuestra Señora de la Luz, México, D.F.

**Dr. Santiago García Arroyo**  
Asociación para Evitar la Ceguera en México, México, D.F.

**Dra. Renata García Franco**  
Fundación Hospital Nuestra Señora de la Luz, México, D.F.

**Dra. Ma. Cristina González González**  
Instituto de Oftalmología Fundación Conde de Valenciana, I.A.P., México, D.F.

**Dra. Itza Xochitl González Vázquez**  
Fundación Hospital Nuestra Señora de la Luz, México, D.F.

**Dra. Ma. Elena González Villalpando**  
Fundación Hospital Nuestra Señora de la Luz, México, D.F.

**Dr. Federico Graue Wiechers**  
Instituto de Oftalmología Fundación Conde de Valenciana, I.A.P. México, D.F.

**Dr. Oscar Guerrero Berger**  
Fundación Hospital Nuestra Señora de la Luz, México, D.F.

**Dr. Gilberto Islas de la Vega**  
Instituto de Oftalmología Fundación Conde de Valenciana, I.A.P., México, D.F.

**Dr. Juan Manuel Jiménez Sierra**  
Asociación para Evitar la Ceguera en México, México, D.F.

**Dr. Humberto López García**  
Fundación Hospital Nuestra Señora de la Luz, México, D.F.

**Dr. Arthur Levine Berebichez**  
Fundación Hospital Nuestra Señora de la Luz, México, D.F.

**Dr. Jaime Macías Martínez**  
Fundación Hospital Nuestra Señora de la Luz, México, D.F.

**Dr. Humberto Matiz Moreno**  
Instituto de Oftalmología Fundación Conde de Valenciana, I.A.P., México, D.F.



## Profesores Nacionales

**Dra. Ana Beatriz Medina**

Fundación Hospital Nuestra Señora de la Luz, México, D.F.

**Dr. Alfredo Medina Zarco**

Lic. Adolfo López Mateos, ISSSTE México, D.F.

**Dra. Adriana Méndez**

Instituto de Oftalmología Conde de Valenciana, I.A.P., México, D.F.

**Dra. Ma. Helena Monroy Serrano**

Instituto de Oftalmología Fundación Conde de Valenciana, I.A.P., México, D.F.

**Dr. Eduardo Moragrega Adame**

Asociación para Evitar la Ceguera en México, México, D.F.

**Dra. Adriana Moreno García**

Instituto de Oftalmología Fundación Conde de Valenciana, I.A.P., México, D.F.

**Dr. Ernesto Natera Cruz**

Instituto Nacional de Nutrición Salvador Zubirán, México, D.F.

**Dr. Luis Porfirio Orozco Gómez**

Hospital 20 de Noviembre, ISSSTE México, D.F.

**Dr. José Francisco Ortega Santana**

Fundación Hospital Nuestra Señora de la Luz, México, D.F.

**Dra. Claudia Palacio Pastrana**

Fundación Hospital Nuestra Señora de la Luz, México, D.F.

**Dra. Fidelina Parra**

Fundación Hospital Nuestra Señora de la Luz, México, D.F.

**Dra. Leticia Perdiz Calvo**

Fundación Hospital Nuestra Señora de la Luz, México, D.F.

**Dra. Carla Pérez Montaña**

Fundación Hospital Nuestra Señora de la Luz, México, D.F.

**Dra. Fabiola Ponce**

Fundación Hospital Nuestra Señora de la Luz, México, D.F.

**Dr. Ariel Prado Serrano**

Hospital General de México Fundación Hospital Nuestra Señora de la Luz, México, D.F.

**Dr. J. Abel Ramírez Estudillo**

Fundación Hospital Nuestra Señora de la Luz, México, D.F.

**Dr. José Luis Rodríguez Loaiza**

Instituto de Oftalmología Fundación Conde de Valenciana, I.A.P., México, D.F.

**Dr. Joel Rojas Díaz**

Fundación Hospital Nuestra Señora de la Luz, México, D.F.

**Dr. Sergio Rojas Juárez**

Fundación Hospital Nuestra Señora de la Luz, México, D.F.

**Dra. Raquel Sánchez Santiago**

Centro Médico Nacional Siglo XXI México, D.F.

**Dra. Adriana Saucedo Castillo**

Fundación Hospital Nuestra Señora de la Luz, México, D.F.

**Dra. Guadalupe Miriam Tejeda Rojas**

Fundación Hospital Nuestra Señora de la Luz, México, D.F.

**Dr. José Luis Tovilla Canales**

Instituto de Oftalmología Fundación Conde de Valenciana, I.A.P., México, D.F.

**Dr. Cecilio Velasco Barona**

Asociación para Evitar la Ceguera en México, México, D.F.

**Dr. Jorge Villar Kuri**

Asociación para Evitar la Ceguera en México, México, D.F.



## Actividades académicas

**Jueves, 26 de agosto**  
**Fundación Hospital**  
**“Nuestra Señora de la Luz” I.A.P.**

### Talleres de Actualización en Oftalmología, Preguntas y Respuestas

- 11:00**                    **Registro de Última Hora**
- 14:00 – 14:30** Interpretación de la Topografía Corneal/  
Aberrometrías  
**Dr. Alejandro Babayán Sosa**  
**Dr. Oscar Fernández Vizcaya**
- 14:30 – 15:00** Lentes intraoculares, interpretación del Cálculo de Lio  
**Dr. Ariel Prado Serrano**  
**Dra. Ma. Elena Chávez**  
**Dra. Leticia Perdiz Calvo**
- 15:00 – 15:30** Campimetría visual blanco/blanco y azul/amarillo  
**Dr. José Francisco Ortega Santana**
- 16:00 – 16:30** HRT y OCT 3D en Glaucoma  
**Dra. Itza Xochitl González Vázquez**
- 16:30 – 16:50** **RECESO**
- 16:50 – 17:20** Introducción a la Faco/Facodinamia  
**Dra. Ana Beatriz Medina**  
**Dr. Oscar Guerrero Berger**
- 17:20 – 17:50** OCT en Mácula  
**Dra. Carla Pérez Montaña**  
**Dra. Renata García Franco**
- 15:00 – 18:00** **WET LAB Laboratorios Alcon**
- Facoemulsificación
  - Ultrasonido
  - Trocars Calibre 23
- WET LAB Laboratorios Aldai**



## Actividades académicas

**Viernes, 27 de agosto**  
**Crowne Plaza Hotel de México**  
**Salón Crowne 3**

**07:00 – 08:00** Registro de Última Hora

**Salón México**

**07:50 – 08:00** Bienvenida al Curso  
**Dra. Ma. de Lourdes Arellanes García**  
Presidenta,  
Sociedad Mexicana de Oftalmología, A.C.  
**Dr. Benito Celis Suazo**  
Director Médico,  
Fundación Hospital Nuestra Señora de la Luz, I.A.P.  
**Dra. Renata García Franco**  
Coordinadora del Curso

### **Departamento de Órbita, Párpados y Vías Lagrimales.**

#### **Módulo Ptosis mas frecuentes**

**08:00 – 08:15** Ptosis Congénita, cuadro clínico, diagnóstico y tratamiento  
**Dr. Humberto López García**

**08:15 – 08:30** Ptosis Aponeurótica, cuadro clínico, diagnóstico y tratamiento  
**Dra. Verónica Escalante Gómez**

**08:30 – 08:45** Mesa Redonda: Ponentes  
**Dra. Ma. Teresa del Ángel Arenas**  
**Dr. Alfredo Medina Zarco**

#### **Módulo Toxina Botulínica en anexos**

**08:45 – 08:55** Blefaroespasma  
**Dra. Fabiola Ponce**

**08:55 – 09:05** Retracción Palpebral y glándula lagrimal  
**Dra. Fidelina Parra**

**09:05 – 09:20** Cosmética  
**Dra. Marina Batistella**



## Actividades académicas

**Viernes, 27 de agosto**  
**Crowne Plaza Hotel de México**  
**Salón México**

**09:20 – 09:35** Mesa Redonda: Ponentes  
**Dr. José Luis Tovilla Canales**  
**Dra. Ma. Helena Monroy Serrano**

### **Módulo Lesiones Malignas mas frecuentes de Párpado y Conjuntiva**

**09:35 – 09:50** Lesiones pigmentadas de conjuntiva  
**Dra. Raquel Sánchez Santiago**

**09:50 – 10:05** Carcinoma Basocelular  
**Dra. Guadalupe Miriam Tejeda Rojas**

**10:05 – 10:20** Carcinoma Epidermoide  
**Dr. Bonfilio Domínguez Cuevas**

**10:20 – 10:40** Mesa Redonda: Ponentes  
**Dr. Ernesto Natera Cruz**  
**Dra. Raquel Sánchez Santiago**

**10:40 – 11:00** **RECESO DE CAFÉ Y VISITA A LA EXPOSICION COMERCIAL**

## **Departamento de Segmento Anterior**

### **Módulo Lentes y Máquinas**

**11: 00 – 11:08** Asfericidad (personalización de LIOS asféricos)  
**Dr. Oscar Guerrero Berger**

**11:08 – 11:16** Astigmatismo y Cristalino  
**Dr. Jorge Domene Hinojosa**

**11:16 – 11:24** Multifocalidad  
**Dra. Adriana Moreno García**



## Actividades académicas

**Viernes, 27 de agosto**  
**Crowne Plaza Hotel de México**  
**Salón México**

**11:24 – 11:32** Innovaciones en máquinas de faco  
**Dr. Jaime Macías Martínez**

**11:32 – 11:47** Mesa Redonda: Ponentes  
**Dra. Laura Leticia Arroyo Muñoz**

### **Módulo Casos Especiales**

**11:47 – 11:55** Cristalino Subluxado  
**Dr. Lincoln Lemes de Freitas, Brasil**

**11:55 – 12:03** Pseudoexfoliación  
**Dra. Claudia Palacio Pastrana**

**12:03 – 12:11** Catarata Traumática  
**Dr. Santiago García Arroyo**

**12:11 – 12:19** Catarata Dura  
**Dr. Lincoln Lemes de Freitas, Brasil**

**12:19 – 12:34** Mesa Redonda: Ponentes  
**Dr. Oscar Guerrero Berger**

**12:34 – 12:45** **RECESO DE CAFÉ Y VISITA A LA EXPOSICIÓN  
COMERCIAL**

### **Módulo Complicaciones (Casos Clínicos)**

**12:45 – 12:50** Caso clínico  
**Dr. Eduardo Chávez Mondragón**

**13:00 – 13:05** Caso clínico  
**Dr. Jorge Villar Kuri**

**13:15 – 13:20** Caso Clínico  
**Dra. Laura Leticia Arroyo Muñoz**



## Actividades académicas

**Viernes, 27 de agosto**  
**Crowne Plaza Hotel de México**  
**Salón México**

Mesa de Discusión

**Coordina:** Dr. Jaime Macías Martínez

**Participan:**

Dr. Lincoln Lemes de Freitas, Dra. Claudia Palacio Pastrana, Dr. Jorge Domene Hinojosa

### Módulo Catarata Congénita

- 13:30 – 13:40** Indicaciones Quirúrgicas  
**Dr. Humberto Matiz Moreno**
- 13:40 – 13:50** Técnica Quirúrgica  
**Dr. Jorge Villar Kuri**
- 13:50 – 14:00** Rehabilitación  
**Dra. Laura Leticia Arroyo Muñoz**
- 14:00 – 14:10** Mesa Redonda  
**Coordina:** Dra. Claudia Palacio Pastrana
- 14:10 – 15:30** **RECESO, BOX LUNCH**
- 15:30 – 17:00** Cirugía en vivo Vitreo y Retina  
**Dr. Arthur Levine Berebichez, Dr. Sergio Rojas Juárez, Dr. J. Abel Ramírez Estudillo**
- Panel de Expertos*  
**Dr. Benito Celis Suazo, Dra. Renata García Franco, Dr. Joel Rojas Díaz**
- 17:00 – 18:30** Cirugía en vivo de Catarata  
**Dr. Lincoln Lemes de Freitas, Dr. Jaime Macías Martínez, Dr. Eduardo Chávez Mondragón, Dr. Santiago García Arroyo**
- Panel de Expertos*  
**Dr. Jorge Domene Hinojosa, Dra. Claudia Palacio Pastrana, Dra. Adriana Moreno García, Dr. Oscar Guerrero Berger**



## Actividades académicas

**Sábado, 28 de agosto**  
**Crowne Plaza Hotel de México**  
**Salón México**

### Departamento de Ecografía

- 08:00 – 08:15** ¿Cómo evitar la sorpresa refractiva?  
**Dr. Ariel Prado Serrano**
- 08:15 – 08:30** Cálculo de poder de LIO en casos especiales.  
**Dr. Cecilio Velasco Barona**
- 08:30 – 08:45** Biometría. US-IOL Master  
**Dr. Gilberto Islas de la Vega**
- 08:45 – 09:00** Mesa Redonda  
**Coordina:** Dra. Leticia Perdiz Calvo
- 09:00 – 09:20** Estado actual del Ultrasonido  
**Dr. Eduardo Moragrega Adame**
- 09:20 – 09:40** UBM  
**Dr. Fernando Mora González**
- 09:40 – 10:00** Casos Clínicos Problema  
**Dra. Ma. Elena Chávez**  
**Dra. Adriana Méndez**  
**Dra. Ma. Cristina González González**
- 10:00 – 10:20** **RECESO DE CAFÉ Y VISITA A LA EXPOSICION COMERCIAL**

### Departamento de Retina y Vitreo

#### Módulo Antiangiogénicos

**Coordinador:** Dr. Benito Celis Suazo

- 10:20 – 10:30** Antiangiogénicos en Retinopatía Diabética, indicaciones precisas  
**Dra. Renata García Franco**



## Actividades académicas

**Sábado, 28 de agosto**  
**Crowne Plaza Hotel de México**  
**Salón México**

**10:30 – 10:45** Antiangiogénicos en edema macular diabético, utilidad y limitaciones  
**Dr. Juan Manuel Jiménez Sierra**

**10:45 – 10:55** Antiangiogénicos en Oclusiones Vasculares, recomendaciones prácticas  
**Dr. Joel Rojas Díaz**

**10:55 – 11:15** Mesa Redonda  
**Coordina:** Dr. Benito Celis Suazo  
**Ponentes:**

### **Módulo Desprendimiento de Retina**

**Coordinador:** Dr. Arthur Levine Berebichez

**11:15 – 11:30** Desprendimiento de Retina Primario. Cirugía MIVS  
**Dr. J. Abel Ramírez Estudillo**

**11:30 – 11:40** Desprendimiento de Retina complicado. Recomendaciones  
**Dr. Sergio Rojas Juárez**

**11:40 – 11:55** Indicaciones de láser en lesiones predisponentes  
**Dr. Luis Porfirio Orozco Gómez**

**11:55 – 12:10** Mesa Redonda: Ponentes

**12:10 – 12:30** **RECESO DE CAFÉ Y VISITA A LA EXPOSICIÓN COMERCIAL**



## Actividades académicas

**Sábado, 28 de agosto**  
**Crowne Plaza Hotel de México**  
**Salón México**

### **Módulo Cirugía Macular**

**Coordinador:** Dr. Federico Graue Wiechers

- 12:30 – 12:45** Agujero Macular. Manejo actual  
**Dr. José Luis Rodríguez Loaiza**
- 12:45 – 12:55** Limitorexis en cirugía macular. Inconvenientes  
**Dra. Renata García Franco**
- 12:55 – 13:05** Membrana epiretiniana, indicaciones quirúrgicas precisas  
**Dra. Carla Pérez Montaña**
- 13:05 – 13:15** Mesa Redonda: Ponentes

### **Módulo degeneración macular relacionada a la edad**

**Coordina:** Dr. Sergio Rojas Juárez

- 13:15 – 13:25** DMRE seca. Utilidad real de los antioxidantes  
**Dra. Adriana Saucedo Castillo**
- 13:25 – 13:35** DMRE húmeda. Tratamiento actual con antiangiogénicos  
**Dr. Abel Ramírez Estudillo**
- 13:35 – 13:45** DMRE húmeda. Cuándo no tratar  
**Dr. Joel Rojas Díaz**
- Mesa Redonda: Ponentes
- 14:00 – 14:30** Concurso de Videos

**Clausura**



## Información General

### **Constancias de asistencia y créditos del Consejo Mexicano de Oftalmología, A.C.**

La Fundación Hospital Nuestra Señora de la Luz, I.A.P., otorgará constancia de asistencia al curso. El Consejo Mexicano de Oftalmología, A.C., otorgará 9 puntos “AAA” para recertificación.

### **Inscripciones al curso**

Las Inscripciones al Taller de Actualización en Oftalmología, se harán en la Fundación Hospital Nuestra Señora de la Luz, I.A.P., el día 26 de agosto de las 11:00 a las 17:00 hrs.

Las inscripciones de última hora al III Curso de Avances en Oftalmología se llevarán a cabo en el Crowne Plaza Hotel de México, ciudad de México, de acuerdo al siguiente horario:

Viernes, 27 de agosto	de 07:00 a 18:00 hrs.
Sábado, 28 de agosto	de 07:30 a 15:00 hrs.

### **Cuotas de Inscripción**

<b>Categoría</b>	<b>Durante el Curso</b>
<b>Médico egresado del Hospital de la Luz</b>	<b>\$ 1,700.00</b>
<b>Médico adscrito otras instituciones</b>	<b>\$ 1,900.00</b>
<b>Residente de otras instituciones*</b>	<b>\$ 750.00</b>
<b>Residente Hospital de la Luz*</b>	<b>-</b>

\* Deberá comprobarlo mediante carta del Jefe de Enseñanza de su Hospital.

### **Sede**

La sede oficial del Curso es el Crowne Plaza Hotel de México, ubicado en Dakota No. 95, Col. Nápoles, C.P. 03810 México, D.F.



## Información General

### **Acceso**

La entrada a los salones se permitirá exclusivamente con el gafete de inscripción al curso.

La reposición de gafete tendrá un costo de \$200.00

### **Exposición comercial**

La exposición comercial se encuentra ubicada en los salones México I y Crowne I y II del Crowne Plaza Hotel de México, en donde se exhibirán equipos, productos y libros que las compañías expositoras les pueden ofrecer. El acceso es limitado a congresistas inscritos. No hay venta de cupones para tener acceso a la exposición comercial, a personas no inscritas al Curso.

### **Horario de Exposición Comercial**

Viernes, 27 de agosto	de 09:00 a 18:30 hrs.
Sábado, 28 de agosto	de 09:00 a 15:00 hrs.





**Alcon**<sup>®</sup>



## **III CURSO DE ACTUALIDADES EN OFTALMOLOGÍA**

Crowne Plaza Hotel de México

Ciudad de México

Del 26 al 28 de agosto de 2010