



Fundación de  
Cáncer de Mama

# 1.<sup>er</sup> Curso de Imagen Mamaria

FUCAM en línea 

marzo **17** al **19**  
del **2022**

## Programa

### Profesores titulares:

Dra. Kictzia Yigal Larios Cruz  
Dra. Raquel Balbás Lara  
Dra. Nora Isela Moguel Molina

### Coordinador

Dr. Mario Osorio Valero

Puntos otorgados para recertificación 45  
Avalados por el CMRI

## Jueves 17 de marzo

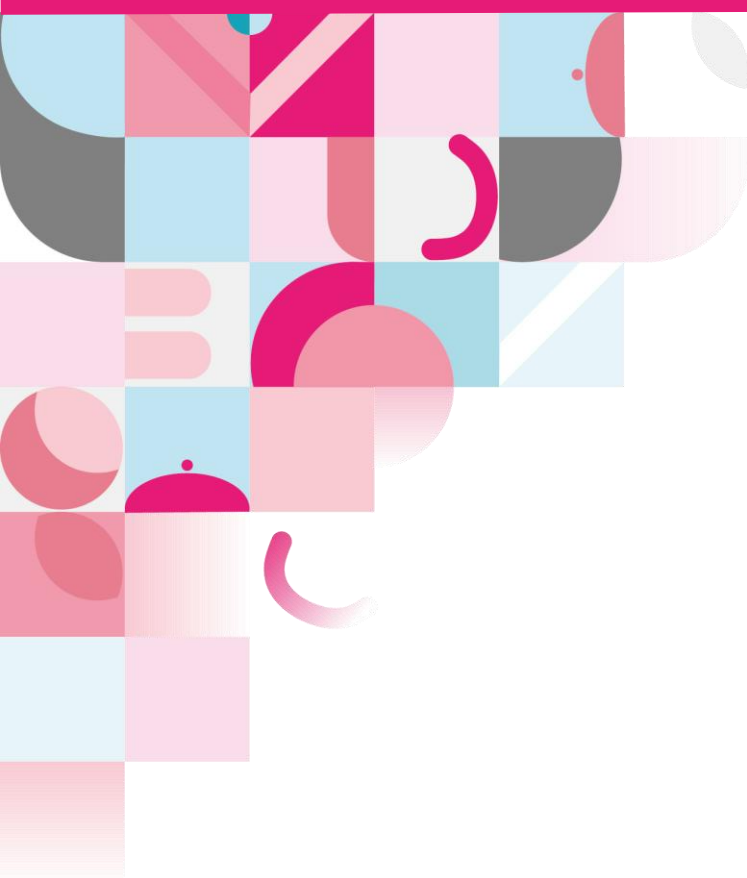

8:00 – 8:10

### **Bienvenida**

Dr. Juan Alberto Tenorio Torres  
Director Médico FUCAM

8:10 – 8:20

### **Inauguración**

Dr. Fernando Guisa Hohenstein  
Presidente Fundador FUCAM

8:20 – 8:50



### **Trabajo coordinado entre radiólogos y clínicos**

Dra. Betsabé Hernández Hernández  
Cirujana Oncóloga, Subdirectora Médica FUCAM

8:50 – 9:20



### **Tamizaje en la pandemia**

Dr. Jesús Héctor Ávalos de la Torre

9:20 – 10:00



### **Evaluación de las Microcalcificaciones**

Dra. Karina Pesce

10:00 – 10:30



### **Evidencias en tamizaje**

Dr. Benjamín Conde Castro

10:30 – 10:40

### **Receso**

10:40 – 11:20



### **Birads 4 por ultrasonido**

Dra. Beatriz González Ulloa

11:20 – 11:50



### **Valoración del complejo areola-pezones**

Dra. Catalina Flores Salinas

11:50 – 12:20



### **Elastografía**

Dra. Karla Noemí Villagrana Rodríguez

12:20 – 12:50



### **Hallazgos no masa**

Dr. Damián de Jesús Paz García

12:50 – 13:00

### **Receso**

13:00 – 13:40



### **Mastografía sintetizada**

Dr. Miguel Angel Pinochet Tejos

13:40 – 14:10



### **Patología mamaria en embarazo y lactancia**

Dra. Carolina Pozos Varela

14:10 – 14:40



### **Telorragia**

Dra. Nora Isela Moguel Molina

14:40 – 15:10



### **Procedimientos intervencionistas de la glándula mamaria**

Dra. Mónica Chapa Ibarguengoitia

15:10 – 15:40



### **Intervención mamaria desde la visión del patólogo**

Dra. Nina Paola Ríos Luna

15:40 – 16:10



### **Importancia del sonografista en la patología mamaria**

Dra. Virginia Hernández Vázquez

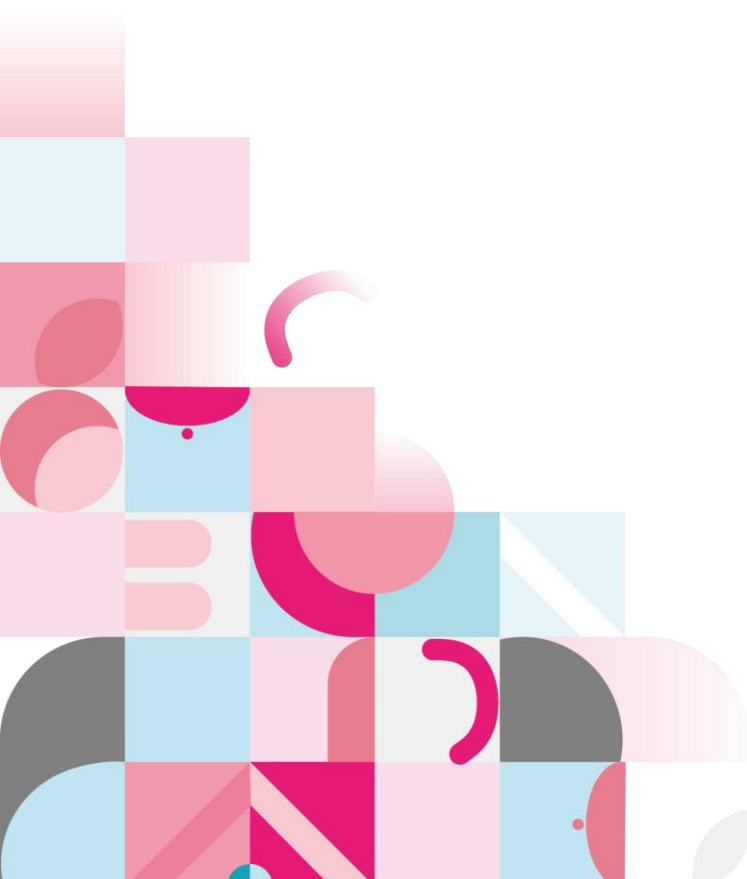

## Viernes 18 de marzo

8:00 – 8:30



### **Birads 3 y 0, ¿Cuál es su manejo?**

Dra. Kictzia Yigal Larios Cruz

8:30 – 9:10



### **Distorsión de la arquitectura en la era de la tomosíntesis**

Dr. Miguel Ángel Pinochet Tejos

9:10 – 9:40



### **El ABC de los cambios postquirúrgicos**

Dra. Leticia Rosales Rosales

9:40 – 10:10



### **Rol del radiólogo en la cirugía conservadora post neo adyuvancia**

Dra. Asia Eloisa Sánchez Vivar

10:10 – 10:20

### **Receso**

10:20 – 11:00



### **Lesiones pre malignas de la mama**

Dra. Jacqueline Preciado Vargas

11:00 – 11:30



### **Lesiones mamarias benignas poco comunes que debemos conocer**

Dra. Patricia Arroyo López

11:30 – 12:10



### **Mastografía contrastada vs resonancia magnética**

Dra. Beatriz González Ulloa

12:10 – 12:40



### **Del Residente para el Residente: Lesiones quísticas**

Dra. María José López Mena

12:40 – 13:10

### **Receso**

13:10 – 13:50



### **Características del cáncer de mama según los subtipos moleculares**

Dra. Karina Pesce

13:50 – 14:20



### **Evaluación de la mama masculina**

Dra. Emilia Nava Soto

14:20 – 15:00



### **Procesos inflamatorios de la mama**

Dr. Miguel Ángel Gutiérrez Lu

15:00 – 15:30



### **Las diferentes caras del PASH**

Dra. Daniela Martínez del Razo

## Sábado 19 de marzo

8:00 – 8:30



### **MG contrastada, la experiencia en el tamizaje**

Dra. Raquel Balbás Lara

8:30 – 9:20



### **Informe radiológico, que sí, que no y que nunca**

Dra. Jacqueline Preciado Vargas

9:20 – 10:00



### **Utilidad del FES-PET en el tratamiento del cáncer metastásico**

Dra. Sandra Huicochea Castellanos

10:00 – 10:30



### **Mama densa**

Dr. Isidro Noé Vega

10:30 – 11:10



### **Evaluación de los implantes por resonancia**

Dr. José Luis Mera Collazos

11:10 – 11:20

### **Receso**

11:20 – 11:30



### **Reseña Dr. Luis Madero Preciado**

Dra. Kictzia Yigal Larios Cruz

11:30 – 12:00



### **Post procesamiento de RM y su aplicación en el diagnóstico de CA de mama**

Dra. Yazmín Aseret Ramírez Galván

12:00 – 12:30



### **Ablación tumoral en mama**

Dr. Mario Osorio Valero

12:30 – 12:40

### **Receso**

12:40 – 14:10



### **Taller de posicionamiento**

TR. Irma López Bañuelos

TR. Mariana Vallarta Jarquín

14:10 – 14:20

### **Clausura**

Dra. Kictzia Yigal Larios Cruz